

Dr. Clauder's[®]

B. A. R. F.
Spezialitäten

**Biologically
Appropriate
Raw
Food**



Dr. Clauder's[®]

B. A. R. F. *Spezialitäten*

Biologically Appropriate Raw Food **(Dieta BARF: alimentos crudos biológicamente apropiados)**

Para el predecesor de nuestros perros, el lobo depredador, la carne era el principal elemento de su dieta diaria. Los canes, igual que sus antepasados, son carnívoros. Los dueños de mascotas son cada vez más conscientes de este hecho y, por esta razón, la dieta BARF, basada en una correcta y biológicamente apropiada alimentación, nuevamente gana adeptos.

De entrada, la dieta BARF puede parecer algo complicada y genera muchas preguntas: ¿Obtiene mi mascota los nutrientes adecuados? ¿Como puedo combinar todo para darle una alimentación equilibrada?

Con la nueva línea de productos BARF Specialities de Dr. Clauder's recuperamos la dieta original de los perros y los gatos. Gracias a los productos BARF, alimentarlos de forma correcta y biológicamente apropiada no sólo es posible sino también sencillo. Somos la primera empresa en ofrecer un menú completo, el BARF Complete Set, compuesto por latas que contienen 100% carne, guarniciones de verduras o de copos y complementos alimenticios como aceites y minerales de alta calidad.

Con las nuevas especialidades BARF de Dr. Clauder's tendrás una manera cómoda y rápida de dar a tu mascota la dieta más adecuada para su especie. El menú BARF completo garantiza una dieta natural y equilibrada, muy fácil de incorporar en nuestra rutina diaria.

Con Dr. Clauder's el Barfing cada vez más sencillo



Buena caza

El estofado Dr. Clauder's con Gamo, Cordero y Carne de Ternera es la base ideal para la sabrosa nutrición B.A.R.F. de su perro o gato. 100% carne no contiene aditivos, vitaminas y minerales. Calidad 100% fabricado en Alemania.



Ladrón de pollos

El estofado de pollo de Dr. Clauder's es la base perfecta para una sabrosa nutrición BARF de su perro o gato. 100% pollo, no contiene aditivos, vitaminas y minerales. Calidad 100% fabricado en Alemania.



El Gran Halali

El estofado Dr. Clauder's conejo y ternera es la base perfecta para una sabrosa nutrición BARF de su perro o gato. 100% de carne, no contiene aditivos, vitaminas y minerales. Calidad 100% fabricado en Alemania.



La mejor pesca

El estofado mariner de Dr. Clauder's con salmón, arenque y carne de ternera es la base ideal para una sabrosa nutrición B.A.R.F. de su perro o gato. 100% de carne, no contiene aditivos, vitaminas y minerales. Calidad 100% fabricado en Alemania.

Aceite de salmón puro

El aceite de salmón tradicional de Dr. Clauder´s B.A.R.F. para perros proporciona el poder del aceite de salmón puro. Las proporciones naturales de los ácidos grasos insaturados y poli-insaturados (Omega3 aproximadamente 20% - Omega6 aproximadamente 12%) actúan directamente sobre la piel y promueven las funciones vitales del cuerpo. Además, el contenido muy bajo de ácidos grasos libres (<1%) subraya la excelente calidad de este producto natural. Para perro y gato.



Aceite de hígado de bacalao

El aceite de hígado de bacalao de Dr. Clauder´s proporciona energía y dosis altas de vitaminas naturales A y D3 para la piel y los huesos. Dr. Clauder´s B.A.R.F. es muy fácil de administrar, simplemente añadir sobre la comida. Para perro y gato.



Aceite de cáñamo

Este aceite soluciona los problemas de la piel, inflamaciones de todo tipo, enfermedades crónicas y un sistema inmunológico debilitado causan cada vez más problemas en los animales. Prensado en frío. El aceite de cáñamo es rico en los ácidos grasos vitales omega 3 y omega 6. Esta propiedad es de un preciado producto natural. Para perro y gato.



Multi aceite

Dr. Clauder´s B.A.R.F. Multi Oil es un importante producto para B.A.R.F. Añadido puede tener un efecto positivo en el refuerzo del sistema inmunológico del cuerpo. La combinación de 5 aceites vegetales de alta calidad es puro poder para el cuerpo. La alta proporción de ácidos grasos poliinsaturados y el contenido natural de vitaminas en los aceites puede fortalecer todo el cuerpo. Para perro y gato.





Copos de patata + copos de zanahoria

Dr. Clauder's B.A.R.F. El complemento ideal para una dieta saludable. La mezcla consta de 60% de copos de patata y 40% de copos de zanahoria y tiene un bajo potencial alergénico. Los copos deben mezclarse con agua hirviendo y dejarse en remojo durante unos 10 minutos. Para perro y gato.



Polvo de Hierbas

Dr. Clauder's Polvo de hierbas es un aporte de energía natural a base de hierbas para un sistema inmunológico fortalecido, vitalidad y resistencia. Las hierbas naturales sensiblemente combinadas con un complejo de ingredientes óptimos, algas marinas y muchos otros ingredientes naturales son el soporte ideal para una adecuada dieta B.A.R.F. Para perro y gatos.



Calcio y fósforo optimal mix

Dr. Clauder's Calcio/Fósforo es ideal para barf. El alto contenido de calcio y fósforo en una proporción de 2:1 es el suplemento ideal para una nutrición B.A.R.F. seleccionada. Una dieta con minerales en una proporción natural. Sin vitaminas añadidas. Para perro y gato.

B. A. R. F.
Spezialitäten

Biologically Appropriate Raw Food

Menú completo

100% natural

Con los menús completos de Dr. Clauder, seguir la dieta BARF no podría ser más sencillo. El estofado de carne cocinado a fuego lento, acompañado de frutas y verduras selectas y aderezado con aceites naturales te permite ofrecerle a tu amigo de cuatro patas una alimentación de lo más natural.

A diferencia de lo que ocurre con los productos convencionales, nuestros menús están enriquecidos única y exclusivamente con aceites naturales para asegurar de forma natural el contenido en vitaminas de los mismos. Con esto, y con la correcta proporción de asaduras, tu mascota recibe de manera natural todas las vitaminas, minerales y oligoelementos que necesita.



100%
Declaración de ingredientes



100%
Confianza



100%
Sin aditivos químicos



100%
Producción Alemana

Instrucciones/recomendación sobre alimentación:

Cantidad de alimentos en 24 horas.
Guía de valor.

Hasta 5kg - aprox.	150 - 250g	por día
Hasta 15kg - aprox.	300 - 400g	por día
Hasta 25kg - aprox.	450 - 500g	por día
Hasta 40kg - aprox.	600 - 800g	por día

La cantidad de alimento depende de la edad, la actividad y la raza del perro. Por favor alimente a temperatura ambiente. Asegure de que disponga de agua potable a voluntad.

Manzana

- Bomba mineral
- Resistente a la placa debido al alto nivel de ácido de la fruta
- Puede regular la función intestinal

Arándanos

- Alto en potasio, vitamina C y pectina
- Puede tener un efecto antiinflamatorio y regulador del intestino

Zanahorias

- Alto contenido de caroteno, potasio, pectina y aceites esenciales
- Puede regular el intestino y tener un efecto bacteriostático

Patata

- Alto contenido de almidón: la energía del almidón lo mantiene lleno por más tiempo
- Alto en fibra: para una flora intestinal saludable

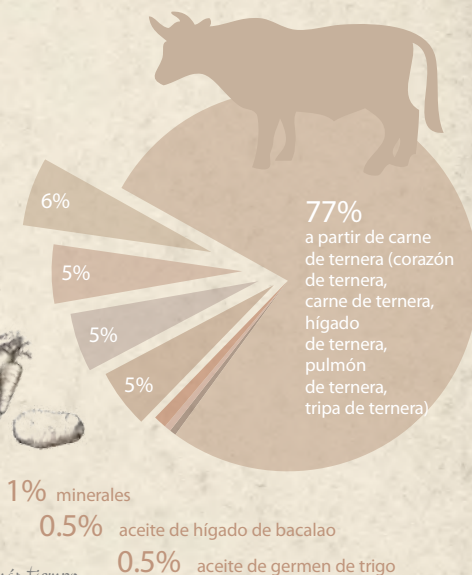

Menú completo de Dr. Clauder's

Este *Plato de Carne* Dr.Clauder's B.A.R.F consiste en una proporción óptima de carne magra y vísceras 100% de ternera, así como manzanas, arándanos, zanahorias y patatas. Las vitaminas esenciales y los ácidos grasos se extraen de los aceites añadidos. Solo cazando estaría más cerca de la naturaleza. Debido a la fórmula de una sola proteína, este producto es adecuado para perros alérgicos.

D.Clauder's B.A.R.F. Especialidades:
¡Descubra la pura delicia de BARF para su perro!



Alimento completo para perros adultos:

Composición:

77% de ternera (corazón, carne, hígado, pulmón, tripa)
6% manzana,
5% arándanos,
5% zanahorias,
5% patata,
1% minerales,
0,5% aceite de hígado de bacalao,
0,5% aceite de germen de trigo.

Componentes analíticos:

Proteína bruta 10,3%
Grasa bruta 6,3%
Cenizas brutas 2,1%
Fibra bruta 0,6%
Humedad 77%.

Aditivos/kg: Aditivos nutricionales:

A 5.000IU, D3 3.500IU, E 11,7mg

Grándanos

- Alto en potasio, vitamina C y pectina
- Puede tener un efecto antiinflamatorio y regulador del intestino

Calabaza

- Alto contenido de fibra y antioxidantes
- Puede proteger contra infecciones e inflamaciones

Patata

- Alto contenido de almidón la energía del almidón lo mantiene lleno por más tiempo
- Alto en fibra, para una flora intestinal saludable

Guisantes

- Fuente de proteína vegetal, aminoácidos esenciales y fibra
- Rico en potasio y hierro



Menú completo de Dr. Clauder's

Ragout de Cordero consiste en una proporción óptima de carne magra y vísceras 100% de cordero, además de arándanos, calabazas, patatas y guisantes. Las vitaminas esenciales y los ácidos grasos se extraen de los aceites añadidos. Solo cazando esta ría más cerca de la naturaleza. Debido a la fórmula de una sola proteína, este producto es adecuado para perros alérgicos.

Dr. Clauder's B.A.R.F. Especialidades:
Descubre B.A.R.F.
¡Un deleite para tu perro!



Alimento completo para perros adultos:

Composición:
77% de cordero, (corazón, carne, hígado, pulmón, tripa),
6% arándanos,
5% calabaza,
5% patata,
5% guisantes,
1% minerales,
0,5% aceite de hígado de bacalao,
0,5% aceite de germen de trigo.

Componentes analíticos:
Proteína bruta 10,1%
Grasa bruta 6,4%
Cenizas brutas 2,1%
Fibra bruta 0,6%
Humedad 77%.

Aditivos/kg: Aditivos nutricionales:
A 5.000IU, D3 500IU, E 11,7mg.

Manzana

- Bomba mineral
- Placa resistente debido al alto nivel de acidez de la fruta
- Puede regular la función intestinal

Arándanos rojos

- Alto contenido de vitamina C
- Puede proteger contra las infecciones renales y del tracto urinario

Calabaza

- Alto en fibra y antioxidantes
- Puede proteger contra Infección e inflamación

Patata

- Alto contenido de almidón, la energía del almidón lo mantiene lleno por más tiempo
- Rico en fibra: para una flora intestinal saludable

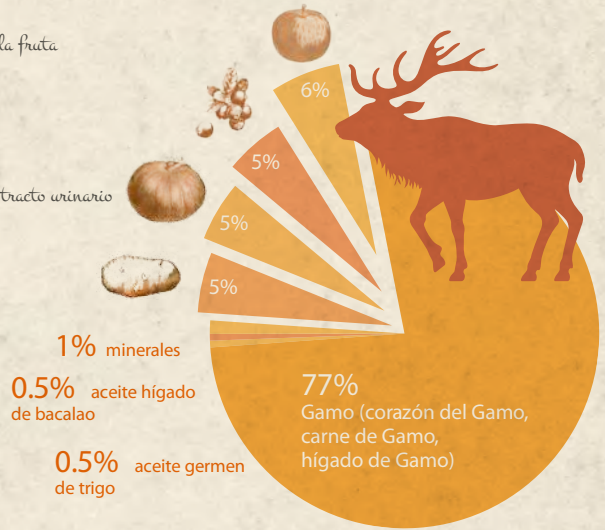

Menú completo de Dr. Clauder's

Gamo consiste en una proporción óptima de carne magra y vísceras 100% de gamo, así como manzanas, arándanos rojos, calabaza y patatas. Las vitaminas esenciales y los ácidos grasos se extraen de los aceites añadidos. Solo cazando estaría más cerca de la naturaleza. Debido a la fórmula de proteína única, este producto es adecuado para perros alérgicos.

Dr. Clauder's B.A.R.F. Especialidades:
 Descubre B.A.R.F.
 ¡Un deleite para tu perro!



Alimento completo para perros adultos:

Composición:
 77% Carne de caza* (corazón, carne, hígado),
 6% manzana,
 5% arándano,
 5% calabaza,
 5% patata,
 1% minerales,
 0,5% aceites de hígado de bacalao,
 0,5% aceite de germen de trigo.

* por ejemplo, faisán, ciervo, conejo salvaje, jabalí, corzo.

Componentes Analíticos:
 Proteína bruta 9,5%
 Grasa bruta 5,8%
 Cenizas brutas 2,1%
 Fibra bruta 0,4%
 Humedad 80%

Aditivos/kg: Aditivos nutricionales:
 vitaminas: D3 200IU, E 20IU, B1 10mg,
 B2 6mg, B6 2mg, B12 75mcg, niacina 15mg,
 D-pantotenato de calcio 9mg, ácido fólico
 0,35mg, biotina 300mcg, cloruro de colina
 1.200mg, oligoelementos: zinc (como sulfato
 de zinc monohidrato) 25mg, manganeso
 (como manganeso-II-sulfato, monohidrato)
 1,4mg, yodo (E2, como yodato de calcio,
 anhidro) 0,75mg, cobre (como sulfato de
 cobre, pentahidrato) 0,5mg.

Batata

- Mineral bomba
- Rica en alta fibra y antioxidantes

Zanahoria

- Alto contenido de caroteno, potasio, pectina y aceites esenciales
- Puede regular el intestino y tener un efecto bacteriostático

Espárragos

- Alto contenido en fibra, potasio, calcio y magnesio
- Tiene propiedades limpiadoras y diuréticas para una flora intestinal saludable

Amaranto

- Una fuente de proteína vegetal con buenos carbohidratos utilizables
- Rico en ácidos grasos esenciales, lecitina y lisina, para un cuerpo sano y una función cerebral óptima

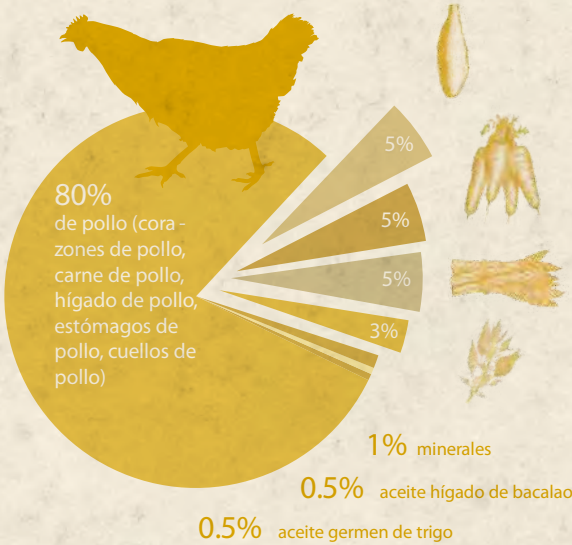

Menú completo de Dr.Clauder's

Estofado de Pollo consiste en una proporción óptima de carne magra y vísceras de pollo 100%, así como batata, zanahorias, espárragos y amaranto. Las vitaminas esenciales y los ácidos grasos se extraen de los aceites añadidos. Solo cazando estaría más cerca de la naturaleza. Debido a la fórmula de una sola proteína, este producto es adecuado para perros alérgicos.

El Dr.Clauder's B.A.R.F. Especialidades:
Descubre B.A.R.F.

¡Un deleite para tu perro!

Alimento completo para perros adultos:

Composición:
80% de pollo (corazones de pollo, carne de pollo, hígado de pollo, estómagos de pollo, cuellos de pollo)
5% zanahorias,
5% espárragos,
5% batata,
3% amaranto,
1% minerales,
0,5% aceite de hígado de bacalao
0,5% aceite de germen de trigo

Componentes analíticos:
Proteína bruta: 10%
Grasa bruta: 5,7%
Ceniza bruta: 2,1%
Fibra bruta: 0,6%
Humedad: 77%

Aditivos/kg: Aditivos nutricionales:
A 5.000IU, D3 500IU, E 11,7mg

Zanahoria

- Alto contenido de carotenos, potasio, pectina y aceites esenciales
- Puede regular el intestino y tiene un efecto bacteriostático

Patata

- Alto contenido de almidón: la energía del almidón lo mantiene lleno por más tiempo
- Alto en fibra: para una flora intestinal saludable

Calabacín

- Bajo en calorías, rico en vitaminas y fácil de digerir
- Contiene altos niveles de potasio, calcio y fósforo para huesos y dientes fuertes

Yuca

- Rico en almidón natural, es un excelente alimento de relleno
- Rico en calcio y fósforo para una estructura ósea estable y dientes sanos



Menú completo de Dr.Clauder's

Guiso de cerdo consiste en una proporción óptima de carne magra y vísceras de cerdo 100%, así como zanahorias, papas, calabacín y yuca. Las vitaminas esenciales y los ácidos grasos se extraen de los aceites añadidos. Solo cazando estaría más cerca de la naturaleza. Debido a la fórmula de una sola proteína, este producto es adecuado para perros alérgicos.

El Dr.Clauder's B.A.R.F. Especialidades:
Descubre B.A.R.F.
¡Un deleite para tu perro!

Alimento completo para perros adultos:

Composición:

80% de cerdo (corazones de cerdo, carne de cerdo, hígado de cerdo, estomago de cerdo, pulmón de cerdo)
5% zanahorias
5% patata
5% calabacín
3% Yuca
1% minerales
0,5% aceite de hígado de bacalao
0,5% aceite de germen de trigo

Componentes analíticos:

Proteína Bruta 10,2%
Grasa bruta 6,2%
Cenizas brutas 2%
Fibra bruta 0,6%
Humedad 77%.

Aditivos/kg: Aditivos nutricionales:

A 5.000IU, D3 500IU, E 11,7mg

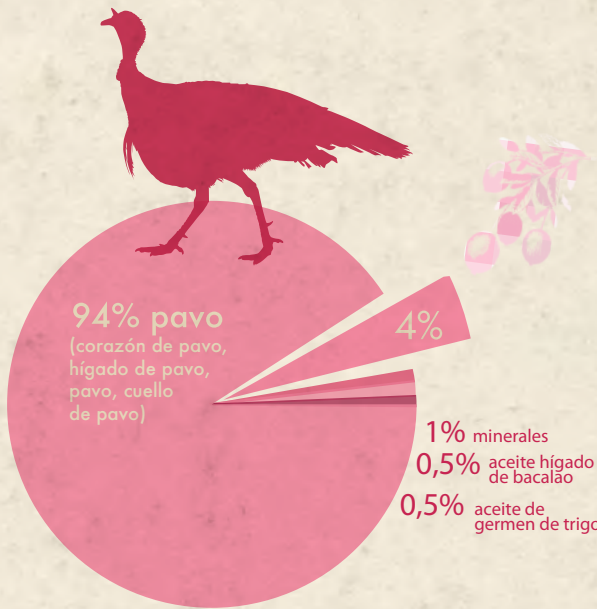

Patata

- Alto contenido de almidón: la energía del almidón lo mantiene lleno por más tiempo
- Alto en fibra: para una flora intestinal saludable

Zanahoria

- Alto contenido de caroteno, potasio, pectina y aceites esenciales
- Puede regular el intestino y tener un efecto bacteriostático

Arándanos

- Alto contenido en sustancias vegetales secundarias y antioxidantes
- Las sustancias bioactivas de la baya pueden proteger contra las infecciones del tracto urinario.

Menú completo de Dr.Clauder´s

Estofado de pavo consiste en una proporción óptima de carne magra y vísceras 100% pavo, además de arándanos. Las vitaminas esenciales y los ácidos grasos se extraen de los aceites añadidos. Solo cazarte a ti mismo estaría más cerca de la naturaleza. Gracias a su fórmula monoproteica, este producto es apto para alérgicos.

El Dr.Clauder´s B.A.R.F. Especialidades:
Descubre B.A.R.F.
¡Un deleite para tu perro!



Alimento completo para perros adultos:

Composición:
88% pavo (corazón, hígado, carne, cuello)
5% patata,
5% calabacín,
1% minerales,
0,5% Aceite hígado bacalao,
0,5% Aceite germen de trigo.

Constituyentes analíticos:
Proteína 10,4%
Grasa Bruta 5,25
Cenizas Brutas 0,4%
Humedad 80%

Aditivos/kg: Aditivos nutricionales:
vitaminas: D3 200IU, E 20IU, B1 10mg, B2 6mg, B6 2mg, B12 75mcg, niacina 15mg, D-pantotenato de calcio 9mg, ácido fólico 0,35mg, biotina 300mcg, cloruro de colina 1.200mg, oligoelementos: zinc (como sulfato de zinc monohidrato) 25mg, manganeso (como manganeso-II-sulfato, monohidrato) 1,4mg, yodo (E2, como yodato de calcio, anhidro) 0,75mg, cobre (como sulfato de cobre, pentahidrato) 1mg.

Zanahoria

- Alto contenido de carotenos, potasio, pectina y aceites esenciales
- Puede regular el intestino y tiene un efecto bacteriostático

Patata

- Alto contenido de almidón: la energía del almidón lo mantiene lleno por más tiempo
- Alto en fibra: para una flora intestinal saludable

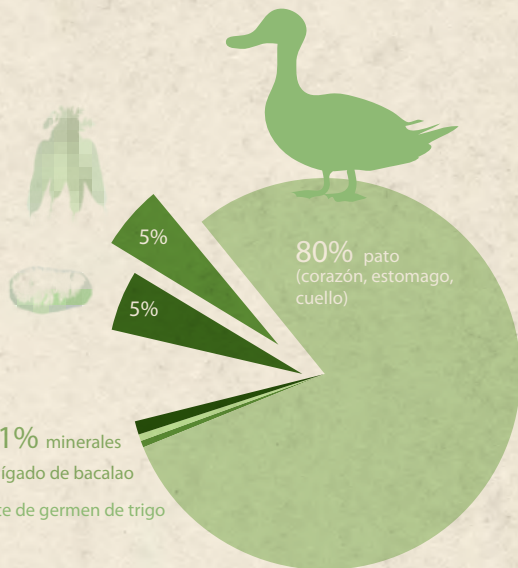

Menú completo de Dr.Clauder's

Guiso de Pato se compone de una proporción idónea de carne de músculo y vísceras 100% procedentes de pato, acompañadas de zanahorias y patatas y enriquecidas con aceites. De los aceites incorporados se obtienen importantes vitaminas y ácidos grasos. En cercanía a la naturaleza solo lo supera la propia caza.

El Dr.Clauder's B.A.R.F. Especialidades:

Descubre B.A.R.F.

¡Un deleite para tu perro!

Alimento completo para perros adultos:

Composición:

88% de pato (corazón, estómago, cuello),
5% zanahorias
5% patata
1% minerales
0,5% aceite de hígado de bacalao
0,5% aceite de germen de trigo

Componentes analíticos:

Proteína bruta 9,8%
Grasa bruta 5,8%
Cenizas brutas 2,5%
Fibra bruta 0,6%
Humedad 79%

Aditivos/kg: Aditivos nutricionales:

vitaminas: D3 200IU, E 20IU, B1 10mg, B2 6mg, B6 2mg, B12 75mcg, niacina 15mg, D-pantotenato de calcio 9mg, ácido fólico 0,35mg, biotina 300mcg, cloruro de colina 1.200mg, oligoelementos: zinc (como sulfato de zinc monohidrato) 25mg, manganeso (como manganeso-II-sulfato, monohidrato) 1,4mg, yodo (E2, como yodato de calcio, anhidro) 0,75mg, cobre (como sulfato de cobre, pentahidrato) 1mg.



100% Declaración de ingredientes

Con nuestros B.A.R.F. menús completos usted sabe lo que hay dentro porque la confianza y la transparencia son muy importantes para nosotros. Después de todo, ¡se trata de su mascota! Nuestros menús completos están compuestos para combinar idealmente con el organismo del perro o gato. Un perro, como omnívoro (comedor mixto), recibe un equilibrio saludable de carne y verduras en una proporción de 70 a 30, y los gatos, como carnívoros casi puros, la proporción es de 90 a 10.



100% Producción Alemana

Valoramos mucho el hecho de que nuestros menús completos se produzcan en Alemania según los estándares alemanes. Esto también le brinda la seguridad de un producto de primera clase.



100% Natural

Por supuesto, no utilizamos trigo, conservantes, colorantes, azúcar, potenciadores del sabor, etc. Podríamos seguir con la lista, pero una vez que lea nuestra declaración sabrá todo lo que contiene. No hemos ocultado nada. Como "aditivos" incluimos una sustancia, llamada "cassia". Esta sustancia se obtiene de la planta cassia tora y se utiliza como espesante natural.



100% Sin aditivos químicos

Incluso nuestras vitaminas son naturales. Utilizamos aceite de hígado de bacalao y aceite de germen de trigo como sustancia pura. El aceite de hígado de bacalao tiene un contenido natural muy alto de vitamina A y D3. El aceite de germen de trigo tiene un contenido natural alto de vitamina E. Estas vitaminas son vitales para tu mascota.



since 1957
Dr. Clauder's®
Responsible Pet Nutrition

Distribuido por:



forrajescominter.com

